

# SurgiMedia<sup>®</sup> COMPACT

Votre solution  
de vidéo management  
compacte, tout-en-un.



# Capturez. Partagez. Stockez.

Avec les SurgiMedia COMPACT, vous vous connectez et **accédez instantanément au dossier** de votre patient afin de **stocker, archiver et partager** vos enregistrements audio et vidéo que vous produisez au bloc.



## Utilisables immédiatement

Les SurgiMedia COMPACT sont opérationnels instantanément : c'est du « **plug and play** ». Ils sont **compatibles avec l'ensemble des sources informatiques et vidéo** (nouvelle et ancienne génération) présentes au bloc : échographes, endoscopes, amplis de brillance, navigateurs, microscopes, ...

## S'intègrent à toutes vos salles

Les SurgiMedia COMPACT **intègrent toutes les fonctionnalités requises** pour s'adapter à toutes les salles des blocs opératoires, **sans travaux**. Grâce à leur format compact, vous pourrez les **déplacer d'une salle à l'autre** en configuration mobile et les **stocker facilement** même dans un arsenal exigu.

## Sur-mesure et évolutifs

Nous configurons vos SurgiMedia COMPACT **en fonction de vos besoins** (options audio, vidéo, DICOM, fonctionnalités, ...). Conçus à l'origine pour l'enregistrement vidéo, ils sont **évolutifs rapidement et à moindre frais** grâce à une **SelectBOX**. Vous serez alors apte à **diffuser les images** de vos dispositifs médicaux **en temps réel** et faire de **l'incrustation d'images** (l'une dans l'autre ou côte-à-côte).



## Made in France

Toutes nos solutions sont **conçues et produites à Saint-Ismier**, près de Grenoble. Travaillant avec des **fournisseurs locaux**, nous avons la **maîtrise complète de nos produits** et nous nous adaptons aux **demandes spécifiques** des clients.

## Garantie 2 ans

Les **SurgiMedia COMPACT** ainsi que le reste de nos produits sont **garantis 2 ans**.

## CE Médical

Les SurgiMedia COMPACT sont certifiés CE Médical pour répondre aux **exigences de sécurité, robustesse et d'hygiène** de votre environnement et garantir leur intégrité avec les autres matériels auxquels ils sont raccordés.

# Une interface intuitive.

Une interface utilisateur **simple** et **tactile** à base de **pictogrammes** pour **faciliter la prise en main** et l'utilisation de votre SurgiMedia au quotidien.

## Plus de confort pour l'équipe chirurgicale

Les SurgiMedia COMPACT vous apportent du confort dans votre quotidien au bloc par la gestion **tactile de l'ensemble des flux** audio, vidéo, DICOM à partir d'un **appareil tout-en-un**.



## Photo et vidéo

Capture de vos chirurgies sous forme de photos ou de séquences audio vidéo, en full HD et **jusqu'en 4K**, avec enregistrement automatique sur un **serveur local** ou en **réseau**.

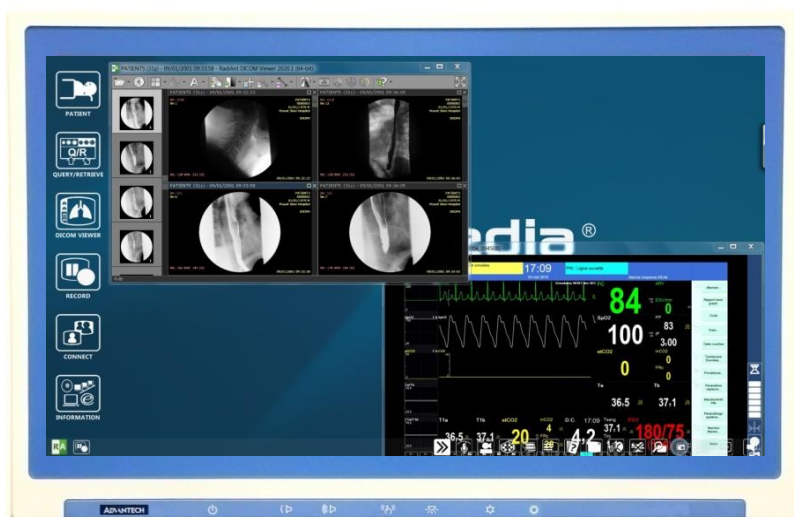
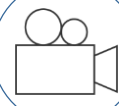

## Archivage

Enregistrement manuel ou automatisé de vos photos et vidéos au **format DICOM** directement sur le **PACS**.



## Partage

Partage de vos interventions avec vos étudiants ou avec un confrère.

- **Streaming** vidéo et audio bidirectionnel
- **Visioconférence** HD et 4K



## Dossier patient

Accès simplifié au dossier patient via la **DICOM Work List**. Compatibilité **HL7**.

- Consultation des **donnés patients** (comptes rendus, images radiologiques, ...)



# Il s'adapte à chaque environnement

## Fixation murale ou sur bras chirurgical

Accrochés au mur ou sur un bras chirurgical, les SurgiMedia COMPACT s'intègrent facilement à vos environnements.



## Sur colonnes

Fixés sur une colonne d'endoscopie, les SurgiMedia COMPACT peuvent être utilisés quelle que soit votre spécialité.



## Sur pied mobile

Fixés sur pied mobile, les SurgiMedia COMPACT peuvent être aisément déplacés d'une salle à une autre et stockés facilement.



## Vos besoins, nos solutions

PRODUIT	DESCRIPTIF	REFERENCE
SurgiMedia HD-S	1 entrée vidéo numérique de type SDI/HD-SDI/3G-SDI	Réf. IS2567
SurgiMedia HD-H	1 entrée vidéo numérique de type DVI-D/HDMI	Réf. IS2568
SurgiMedia HD-X	1 entrée vidéo avec choix de connexion possible entre CV /S-Vidéo/ VGA / RGB/YPbPr/ 3G-SDI/HDMI	Réf. IS2238
SurgiMedia 4K-S	1 entrée vidéo numérique de type SDI/HD-SDI/3G-SDI/6G/12G en mode Single, Dual ou Quad Link	Réf. IS2570
SurgiMedia 4K-H	1 entrée vidéo numérique de HDMI 2.0 compatible DVI-D	Réf. IS2571
SurgiMedia HD-XE	Modèle encastré avec 1 entrée vidéo avec choix de connexion possible entre CV /S-Vidéo/ VGA / RGB/YPbPr/HD-SDI/3G-SDI/HDMI	Réf. IS2296

